

SISTEMA INFORMATIVO PIANI DI PROTEZIONE CIVILE ONLINE

MILANO, 28 ottobre 2022



LOMBARDIA INFORMATICA



RegioneLombardia

Agenda

- 1 Componenti e interazioni
- 2 Attori e ruoli
- 3 Funzionalità
- 4 Illustrazione applicativo
- 5 Approfondimenti

Piani di Protezione Civile

Componenti e interazioni

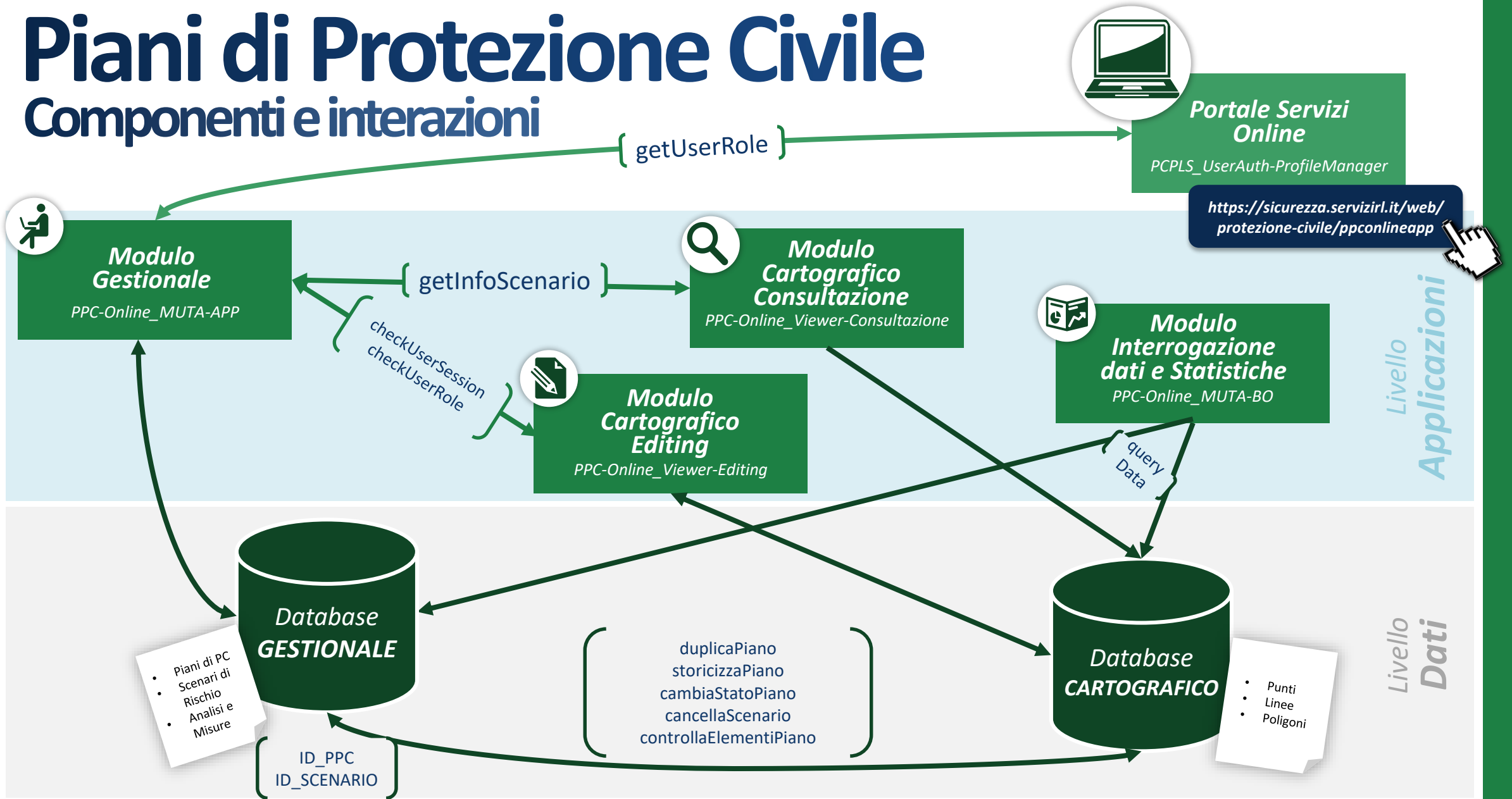

Piani di Protezione Civile

Attori e ruoli



Portale Servizi Online

PCPLS_UserAuth-ProfileManager



Modulo Gestionale

PPC-Online_MUTA-APP



Modulo Cartografico Editing

PPC-Online_Viewer-Editing



Modulo Cartografico Consultazione

PPC-Online_Viewer-Consultazione



Modulo Interrogazione dati e Statistiche

PPC-Online_MUTA-BO

<p>Comuni, Comunità Montane, Unioni di Comuni, Consorzi di Bonifica e Province</p>	<p>Accesso al servizio e profilazione</p>	<p>Redazione ed aggiornamento del proprio PPC</p> <p>Consultazione dei PPC pubblicati dagli altri Enti</p>	<p>Redazione ed aggiornamento della cartografia del proprio PPC</p>	<p>Consultazione della cartografia dei PPC pubblicati e vigenti</p>	<p>Visualizzazione statistiche di aggiornamento del proprio PPC (modalità base)</p>
<p>Enti del Sistema Regionale, Prefettura, Dipart. di Protezione Civile, Enti di ricerca</p>	<p>Accesso al servizio e profilazione</p>	<p>Consultazione dei PPC pubblicati dagli altri Enti</p>		<p>Consultazione della cartografia dei PPC pubblicati e vigenti</p>	<p>Visualizzazione statistiche di aggiornamento dei PPC (modalità base)</p>
<p>Regione Lombardia DG Territorio e Protezione Civile – UO Protezione Civile</p>	<p>Accesso al servizio e profilazione</p>	<p>Redazione ed aggiornamento del proprio PPC</p> <p>Consultazione dei PPC pubblicati dagli altri Enti</p>	<p>Redazione ed aggiornamento della cartografia del proprio PPC</p>	<p>Consultazione della cartografia dei PPC pubblicati e vigenti</p>	<p>Interrogazione contenuti PPC e cruscotto di monitoraggio aggiornamento dati (modalità avanzata)</p>

PPC: Piani di Protezione Civile

Piani di Protezione Civile

<https://sicurezza.servizirl.it/web/protezione-civile/ppconlineapp>

**Portale Servizi
Online**

PCPLS_UserAuth-ProfileManager

**Accesso al
servizio**

Supporto

1

Autenticazione dell'utente attraverso **IdPC** (Identity Provider del Cittadino) tramite l'utilizzo di **SPID** (Sistema Pubblico di Identità Digitale) o **CNS** (Carta Nazionale dei Servizi)

2

Profilazione dell'utente attraverso il **Sistema Integrato dei servizi della Protezione Civile**

3

Accesso alle funzionalità in base al ruolo dell'utente



Contatti di Assistenza Tecnica e Manualistica



Piani di Protezione Civile

Modulo Gestionale

PPC-Online_MUTA-APP

Modulo Cartografico Editing

PPC-Online_Viewer-Editing

Creazione nuovo PPC

Aggiornamento PPC

Compilazione del PPC

Sezioni

1. Introduzione

2. Valanghe

4. Idrogeologico

6. Incendi boschivi

3. Sismico

5. Idraulico

Analisi storica e misure di prevenzione

Scenari di rischio (A + B + C)

Allegati cartografici

Allegati cartografici

Censimento delle infrastrutture

Composizione cartografia

A

- Sedi istituzionali
- Sedi strutture operative
- Sedi gestione dell'emergenza
- Strutture civiche
- Strutture ricreative
- Strutture scolastiche
- Strutture industriali e produttive
- Imprese private convenzionate
- Reti di distribuzione

B

- Aree di assistenza alla popolazione
- Aree a rischio, da pre-allertare, potenzialmente colpite
- Punti da presidiare
- Cancelli

C

- Strati informativi Geoportale Regione Lombardia
- Strati informativi Piano di Soccorso Rischio Sismico

BOZZA

COMPILATO

Validazione contenuti PPC e allegati

Approvazione PPC in Consiglio Comunale

NON APPROVATO

APPROVATO

Caricamento delibera di approvazione

da parte del Responsabile dell'ufficio delegato alla PC

Firma digitale da parte del delegato alla PC

Pubblicazione del PPC

Piani di Protezione Civile

Modulo Cartografico Consultazione

PPC-Online_Viewer-Consultazione

Funzionalità di navigazione e interrogazione dati cartografici integrati all'ambiente gestionale

Esempio: *Accensione dello strato informativo delle aree a rischio valanghe, interrogazione dei cancelli limitrofi, visualizzazione delle informazioni legate ai punti in mappa e allo scenario descritto nell'ambiente gestionale*

Modulo Interrogazione dati e Statistiche

PPC-Online_MUTA-BO

MODALITA' BASE

Funzionalità base di interrogazione attraverso criteri di ricerca come stato, data aggiornamento, delibera di approvazione PPC etc.

Esempio: *PPC approvati in data 15/01/2018*

MODALITA' AVANZATA

Funzionalità avanzate di interrogazione attraverso la costruzione di query personalizzate per la ricerca dei PPC

Esempio: *PPC con area di assistenza alla popolazione con capienza fino a 350 persone, in località Bianchi (Foppolo)*

ILLUSTRAZIONE APPLICATIVO





PPC Online Pia

E' possibile procedere con la creazione di un nuovo PPC se non sono presenti PPC in stato bozza.

CREA PIANO DI PROTEZIONE CIVILE

Filtri

Ppc Ppc | Ente comunale | COMUNE DI FOPPOLO

HOME

Provincia	Comune	ID PPC	Numero DCC	Data DCC	Anno DCC
BERGAMO	FOPPOLO	<input type="text"/>	<input type="text"/>	<input type="text"/>	<input type="text"/>
Stato					
Seleziona voce					

da 1 a 20 di 0 PPC

ID PPC	PROV	COMUNE	NUMERO DCC	DATA DCC	ANNO DCC	STATO	ULTIMO AGGIORNAMENTO
--------	------	--------	------------	----------	----------	-------	----------------------

Nessun PPC trovato

da 1 a 20 di 0 PPC



CREAZIONE NUOVO PPC

Si sta per creare un nuovo PPC, proseguire?

CONFERMA

ANNULLA

CREA PIANO DI PROTEZIONE CIVILE

Filtri

Ppc Ppc | Ente comunale | COMUNE DI FOPPOLO

HOME

Provincia

Comune

ID PPC

Numero DCC

Data DCC

Anno DCC

BERGAMO

FOPPOLO

Stato

Seleziona voce

da 1 a 20 di 0 PPC

ID PPC

PROV

COMUNE

NUMERO DCC

DATA DCC

ANNO DCC

STATO

ULTIMO AGGIORNAMENTO

Nessuna pratica trovata

da 1 a 20 di 0 PPC

SCHEDA INTRODUZIONE

 **Introduzione**

Stato scheda: ASSENTE

SCHEDA RISCHIO VALANGHE

Analisi e Misure di prevenzione

Stato scheda: ASSENTE

Scenario rischio valanghe

Stato scenario: ASSENTE

SCHEDA RISCHIO SISMICO

Analisi e Misure di prevenzione

Stato scheda: ASSENTE

Scenario rischio sismico

Stato scenario: ASSENTE

SCHEDA RISCHIO IDROGEOLOGICO

Analisi e Misure di prevenzione

Stato scheda: ASSENTE

Scenario rischio idrogeologico

Stato scenario: ASSENTE

SCHEDA RISCHIO IDRAULICO

Analisi e Misure di prevenzione

Stato scheda: ASSENTE

Scenario rischio idraulico

Stato scenario: ASSENTE

SCHEDA RISCHIO INCENDI BOSCHIVI

Analisi e Misure di prevenzione

Stato scheda: ASSENTE

Scenario rischio incendi boschivi

Stato scenario: ASSENTE

SCHEDA



Introduzione Piani di Protezione Civile

Indice

- [Anagrafica del Comune](#)
- [Composizione UCL](#)
- [Composizione COC](#)
- [Delega protezione civile](#)
- [Comunicazioni alla cittadinanza](#)
- [Censimento elementi mappa](#)
- [Esercitazioni preventive](#)

Anagrafica del Comune

Anagrafica del Comune

Provincia	BG	Comune	Foppolo	Codice ISTAT	16103
Abitanti *			<input type="text" value="185"/>		
Superficie *			<input type="text" value="16,14"/>	km ²	
Sindaco *			<input type="text" value="Letterio Porto"/>		
Mail Sindaco *			<input type="text" value="comune.foppolo@pec.regione.lombardia.it"/>		
Indirizzo municipio *			<input type="text" value="Via Moia, 24"/>		
Comando Polizia Locale - Indirizzo *			<input type="text" value="Via Moia, 24"/>		
Comando Polizia Locale - Telefono *			<input type="text" value="0345-74002"/>		
Sito web comune			<input type="text"/>		
PEC comunale *			<input type="text" value="comune.foppolo@pec.regione.lombardia.it"/>		
PEO comunale *			<input type="text" value="foppolo@libero.it"/>		
Numero telefono centralino *			<input type="text" value="0345-74002"/>		

Campi obbligatori asteriscati

Acrobat Reader

- Sez. Anagrafica del Comune: il campo "Mail Sindaco" è obbligatorio
- Sez. Anagrafica del Comune: il campo "Indirizzo municipio" è obbligatorio
- Sez. Anagrafica del Comune: il campo "Comando Polizia Locale - Indirizzo" è obbligatorio
- Sez. Anagrafica del Comune: il campo "Comando Polizia Locale - Telefono" è obbligatorio
- Sez. Anagrafica del Comune: il campo "PEC comunale" è obbligatorio
- Sez. Anagrafica del Comune: il campo "PEO comunale" è obbligatorio
- Sez. Anagrafica del Comune: il campo "Numero telefono centralino" è obbligatorio

Superato il limite di messaggi. 29 errori rimanenti non riportati.

OK

[SCARICA ANTEPRIMA](#) |
 [SALVA BOZZA](#) |

[✓ CONFERMA SCHEDA](#)
 |
 [TORNA ALL'ELENCO SCHEDE](#)

Controlli obbligatorieta campi al CONFERMA SCHEDA

Introduzione Piani di Protezione Civile

- [Anagrafica del Comune](#)
- [Composizione UCL](#)
- [Composizione COC](#)
- [Delega protezione civile](#)
- [Comunicazioni alla cittadinanza](#)
- [Censimento elementi mappa](#)
- [Esercitazioni preventive](#)

Anagrafica del Comune

Provincia	BG	Comune	Foppolo	Codice ISTAT	16103
Abitanti *			<input type="text" value="139"/>		
Superficie *			<input type="text" value="16,14"/>	km ²	
Sindaco *			<input type="text" value="Lo Porto Mario"/>		
Mail Sindaco *			<input type="text"/>		

Frazioni, Zone, Località o Altri Municipi**Frazioni**

Il comune ha frazioni associate?* SI NO

[Torna all'indice](#)

Pagina PPC-1 di PPC-5

Introduzione Piani di Protezione Civile**Zone**

Il comune ha zone associate?* SI NO

Località

Il comune ha località associate?* SI NO

PPC Online Piano Protezione Civile

Numero verde 800.070.090

Municipi

Il comune ha municipi associati?* SI NO

Altre sedi comunali

Il comune ha altre sedi?* SI NO

Altri recapiti e numeri utili

Gestore energia elettrica	<input type="text"/>	Recapito	<input type="text"/>
Gestore telefonia fissa	<input type="text"/>	Recapito	<input type="text"/>
Altri operatori telefonici	<input type="text"/>	Recapito	<input type="text"/>
Gestore rete gas	<input type="text"/>	Recapito	<input type="text"/>
Amministr. Comunale (servizio acquedotto)	<input type="text"/>	Recapito	<input type="text"/>
Amministr. Comunale (fognatura)	<input type="text"/>	Recapito	<input type="text"/>
Amministr. Comunale (illuminaz pubblica)	<input type="text"/>	Recapito	<input type="text"/>
Amministr. Comunale (altri servizi)	<input type="text"/>	Recapito	<input type="text"/>
Comunità Montana	VALLE BREMBANA <input type="text"/>	Recapito	<input type="text"/>
Consorzi di Bonifica	Seleziona <input type="text"/>	Recapito	<input type="text"/>

PPC Online Piano Protezione Civile

Numero verde 800.070.090

Comunità Montana	<input type="text" value="VALLE BREMBANA"/>	Recapito	<input type="text"/>
Consorzi di Bonifica	<input type="text" value="Seleziona"/>	Recapito	<input type="text"/>
Sala operativa regionale	<input type="text"/>	Recapito	<input type="text"/>
Arpa Lombardia	<input type="text"/>	Recapito	<input type="text"/>
ATS di competenza	<input type="text"/>	Recapito	<input type="text"/>
Parco	<input type="text" value="Parco delle Orobie Bergamasche"/>	Recapito	<input type="text"/>
Gestore infrastrutture	<input type="text"/>	Recapito	<input type="text"/>
ANAS	<input type="text"/>	Recapito	<input type="text"/>
Società Autostrade	<input type="text"/>	Recapito	<input type="text"/>

Menu ad opzioni

[Torna all'indice](#)

Pagina PPC-2 di PPC-5

PPC Online Piano Protezione Civile

Numero verde 800.070.090

Gestore Tangenziali	<input type="text"/>	Recapito	<input type="text"/>
Trenord	<input type="text"/>	Recapito	<input type="text"/>
Ferrovie	<input type="text"/>	Recapito	<input type="text"/>
Aeroporto	<input type="text"/>	Recapito	<input type="text"/>
Gestore TPL-Stazioni pullman	<input type="text"/>	Recapito	<input type="text"/>
Gestore navigazione locale	<input type="text"/>	Recapito	<input type="text"/>
Altro (specificare)	<input type="text"/>	Recapito	<input type="text"/>

Composizione UCL

Nominativo*	<input type="text" value="Mario Rossi"/>	<input type="button" value="-"/>
Ruolo*	<input type="text" value="Ruolo ULC FOPPOLO 1"/>	
Funzione*	<input type="text" value="F01 - Tecnica e pianificazione"/>	<input type="button" value="v"/>

PPC Online Piano Protezione Civile

Numero verde 800.070.090

Funzione*	F01 - Tecnica e pianificazione		
Telefono*	0345-74002	Cellulare*	348129

+

Composizione COC

Nominativo*	Mario Bianchi	-	
Ruolo*	Ruolo COC FOPPOLO 2		
Funzione*	F03 - Mass-media e informazione		
Ufficio di appartenenza*	Amministrativo		
Telefono*	0345-74002	Cellulare*	345454

+

Sezioni ripetibili[Torna all'indice](#)

Pagina PPC-3 di PPC-5

Delega protezione civile

Ufficio * Referente * Posta elettronica * Telefono * Sono presenti Gruppi Comunali di PC? * SI NOSono presenti Associazioni di volontariato?* SI NODenominazione* -Responsabile Sede Indirizzo Telefono Pec Peo Rischi coperti ▼Specializzazioni coperte ▼

Sezioni dinamiche

Comunicazioni alla cittadinanza

Comunicazione alla cittadinanza

Modalità per i residenti

I cittadini verranno

Modalità per i non residenti
(turisti, escursionisti, ecc.)[Torna all'indice](#)

Pagina PPC-4 di PPC-5



Introduzione Piani di Protezione Civile

Censimento elementi mappa

[Apri visualizzatore cartografico censimento infrastrutture](#)

Esercitazioni preventive

Data Prevista*	<input type="text" value="01/02/2019"/>	Ora*	<input type="text" value="12:00"/>	Tipo*	<input type="text" value="Assistenza"/>	-
Livello*	<input type="text" value="basso"/>	Zona Coperta*	<input type="text" value="comune"/>			
Da eseguire*	<input checked="" type="radio"/> SI	<input type="radio"/> NO	Frequenza*	<input type="text" value="annuale"/>		

+

Ricerca indirizzo o luogo

STRUMENTI

- Legenda**
- Sedi gestione emergenza
 - Strutture strategiche/sensibili
 - Punti accessibilità
 - Strutture sportive
 - Strutture ricreative
 - Strutture scolastiche



SCHEDA INTRODUZIONE

Introduzione

Stato scheda: ASSENTE

SCHEDA RISCHIO VALANGHE

Analisi e Misure di prevenzione

Stato scheda: ASSENTE

Scenario rischio valanghe

Stato scenario: ASSENTE

SCHEDA RISCHIO SISMICO

Analisi e Misure di prevenzione

Stato scheda: ASSENTE

Scenario rischio sismico

Stato scenario: ASSENTE

SCHEDA RISCHIO IDROGEOLOGICO

Analisi e Misure di prevenzione

Stato scheda: ASSENTE

Scenario rischio idrogeologico

Stato scenario: ASSENTE

SCHEDA RISCHIO IDRAULICO

Analisi e Misure di prevenzione

Stato scheda: ASSENTE

Scenario rischio idraulico

Stato scenario: ASSENTE

SCHEDA RISCHIO INCENDI BOSCHIVI

Analisi e Misure di prevenzione

Stato scheda: ASSENTE

Scenario rischio incendi boschivi

Stato scenario: ASSENTE

SCHEDA

ALLEGATI



Regione
Lombardia

PPC - Scheda Rischio Valanghe

Indice

[Sezione Rischio Valanghe](#)

[Analisi Storica della Pericolosità](#)

[Misure finalizzate alla riduzione del Rischio](#)

[Dotazione per la messa in sicurezza della popolazione](#)

[Esercitazioni eseguite](#)

[Allegati](#)

Analisi Storica della Pericolosità

SCHEDA

ALLEGATI

Analisi Storica della Pericolosità

[Elimina evento](#)

Evento Storico (località, denominazione valanga) solo per zone antropizzate o interessate da via di comunicazione *

L'evento calamitoso in esame è rappresentato dalla valanga denominata Bianchi 2 Tre Stalle.

Data

Data in cui si è verificato l'evento *

11/01/2018

Ora stimata in cui si è verificato l'evento

Descrizione del fenomeno (per singola valanga) *

il fenomeno valanghivo

Danni *

I danni alla malga Tre Stalle

SCHEDA

ALLEGATI

Descrizione del fenomeno (per singola valanga) *

il fenomeno valanghivo

Danni *

I danni alla malga Tre Stalle

E' presente il Catasto Valanghe? Se Si, allegare. *

SI NO

E' presente l'inquadramento area valanghe? Se Si, allegare. *

SI NO

E' presente la scheda riguardante l'area di valanghe? Se Si, allegare. *

SI NO

Note

Aggiungi evento

Sezioni ripetibili

SCHEDA

ALLEGATI

Misure finalizzate alla riduzione del rischio

Modalità di comunicazione del bollettino ai turisti da parte del sindaco

Elimina

Avviso acustico

Contenuti tradotti

Lingue straniere:

- Inglese
- Francese
- Tedesco
- Spagnolo
- Altro

Nto di riferimento provinciale (specificare la catena di comunicazione)

SCHEDA

ALLEGATI

Spagnolo

Altro

Nto di riferimento provinciale (specificare la catena di comunicazione)

Nome:

Telefono:

Note

Aggiungi

Dotazione per la messa in sicurezza della popolazione

SCHEDA

ALLEGATI

Dotazione per la messa in sicurezza della popolazione

Mezzi per il trasporto della popolazione residente e turistica *

Tipo: Pullman numero: 2 -
+

Dotazione e materiale per il soccorso:

Badili

[Torna all'indice](#)

Pagina SRV-2 di SRV-4

Regione
Lombardia

PPC - Scheda Rischio Valanghe

SCHEDA

ALLEGATI



Regione Lombardia

PPC - Scheda Rischio Valanghe

Dotazione di mezzi sgombrò neve e macerie

Esercitazioni

Data esercitazioni *

01/02/2019

Elimina

Livello di esercitazione *

- Comunale
- Provinciale
- Regionale

SCHEDA

ALLEGATI

Livello di esercitazione *

- Comunale
 Provinciale
 Regionale
 Nazionale

Zona coperta *

comune

Indicare scenario e attività *

Lo scenario è rappresentato da ...

Risultanze *

Le risultanze sono ...

Criticità *

Le criticità sono rappresentate

SCHEDA

ALLEGATI

Risultanze *

Le risultanze sono ...

Criticità *

Le criticità sono rappresentate

Note

Aggiungi

[Torna all'indice](#)

Pagina SRV-3 di SRV-4

SCHEDA ALLEGATI



PPC - Scheda Rischio Valanghe

Allegati

Denominazione allegati dichiarati come presenti

Catasto valanghe: area di valanga (fonte ex Forestale)

Denominazione allegato*	Catasto valanghe	-
Descrizione*	La valanga ha	+

Scheda delle zone esposte a valanghe



Denominazione allegato*	Inquadramento geografico	-
Descrizione*	La valanga interessa ...	+

SCHEDA

ALLEGATI

Allegati scheda

Nella lista sottostante sono elencati tutti gli allegati dichiarati nella scheda e che dovranno essere caricati prima di procedere con la conferma.





TIPO	ALLEGATI SCHEDA	
CATASTO VALANGHE – La valanga ha ...		
INQUADRAMENTO AREA VALANGHE – La valanga interessa ...		

SCHEDA

ALLEGATI

Allegati scheda

Nella lista sottostante sono elencati tutti gli allegati dichiarati nella scheda e che dovranno essere caricati prima di procedere con la conferma.

TIPO	ALLEGATI SCHEDA		
CATASTO VALANGHE – La valanga ha ...	VALANGHE_01_CATASTO.pdf		
INQUADRAMENTO AREA VALANGHE – La valanga interessa ...	VALANGHE_02_INQ.pdf		

SCHEDA INTRODUZIONE

Introduzione

Stato scheda: ASSENTE

SCHEDA RISCHIO VALANGHE

Analisi e Misure di prevenzione

Stato scheda: ASSENTE

Scenario rischio valanghe

Stato scenario: ASSENTE

SCHEDA RISCHIO SISMICO

Analisi e Misure di prevenzione

Stato scheda: ASSENTE

Scenario rischio sismico

Stato scenario: ASSENTE

SCHEDA RISCHIO IDROGEOLOGICO

Analisi e Misure di prevenzione

Stato scheda: ASSENTE

Scenario rischio idrogeologico

Stato scenario: ASSENTE

SCHEDA RISCHIO IDRAULICO

Analisi e Misure di prevenzione

Stato scheda: ASSENTE

Scenario rischio idraulico

Stato scenario: ASSENTE

SCHEDA RISCHIO INCENDI BOSCHIVI

Analisi e Misure di prevenzione

Stato scheda: ASSENTE

Scenario rischio incendi boschivi

Stato scenario: ASSENTE

Indice

[Sezione Rischio Valanghe](#)

[Scenario di Rischio, UCL/COC, Modalità di intervento e Fasi di risposta all'emergenza](#)

[Allegati](#)

Scenario di Rischio, UCL/COC, Modalità di intervento e Fasi di risposta all'emergenza

[Elimina scenario](#)

Sezione Scenario di Rischio

Nome scenario *

[Vai alla mappa](#)

Indicazione del luogo o zona interessata dall'evento valanghivo *

Scenario di Rischio, UCL/COC, Modalità di intervento e Fasi di risposta all'emergenza

[Elimina scenario](#)**Sezione Scenario di Rischio**Nome scenario * [Vai alla mappa](#)

Indicazione del luogo o zona interessata dall'evento valanghivo *

Numero valanga

Specificare il tipo di valanga *

Analisi sulle aree interessate *

Gli edifici da evacuare sono posti lungo via Cortivo 14 e snc e complessivamente ospitano n° 13 persone.
Le persone evacuate possono essere indirizzate verso i centri di ricovero e accoglienza individuati sul territorio comunale (alberghi locali), in funzione della loro localizzazione, rispetto ai centri di ricoveri individuati.
Per quanto concerne i collegamenti viari l'evento calamitoso può determinare l'interruzione della viabilità comunale, con isolamento di edifici a monte, per assenza, in tale tratto, di possibili percorsi alternativi.

Classificazione di rischio riferito alla località (legata a zonizzazione PZEV) *

Il rischio legato alla zonizzazione PZEV è

Frazioni popolate ricadenti nell'area influenzata (anche piccoli nuclei abitati o strutture turistiche) *

Loc. Bianchi Tre Stalle

Popolazione coinvolta

[Torna all'indice](#)

Pagina SRVS-1 di SRVS-7

PPC - Scenario di Rischio Valanghe

Popolazione coinvolta

13

Popolazione coinvolta

13

Di cui:

- Elettromedicali

- Disabili

- Portatori di Handicap

- Bambini

- Anziani

- Altro

13

Infrastrutture varie interessate

Per quanto concerne i collegamenti viari l'evento calamitoso può determinare l'interruzione della viabilità comunale, con isolamento di edifici a monte, per assenza, in tale tratto, di possibili percorsi alternativi.

Opere di mitigazione presenti nell'area di valanga

Indicare stato di manutenzione opere

Sezioni dinamiche

Ci sono strutture sportive interessate?

SI NO

[Torna all'indice](#)

Pagina SRVS-2 di SRVS-6



Regione Lombardia

PPC - Scenario di Rischio Valanghe

Piste da sci o infrastrutture di risalita o impianti sportivi interessati *

Pista da sci poste

Località

Foppolo

Gestore degli impianti

Ski Foppolo

Telefono

035|

Recuperati da Introduzione PPC

Sezione UCL/COC e altre figure a supporto

Consulenze per studi propedeutici e tecnico-scientifici per la redazione del piano		Elimina figura
<input type="text"/>	-	
	+	
Nome e cognome	<input type="text" value="Mario Rossi"/>	
Telefono	<input type="text" value="349"/>	
Consulenze per studi propedeutici e tecnico-scientifici per la redazione del piano		Elimina figura
<input type="text"/>	-	
	+	
Nome e cognome	<input type="text" value="Mario Verdi"/>	
Telefono	<input type="text" value="349"/>	
Per ogni figura seleziona dall'elenco e premi "Aggiungi"		
<input type="text" value="Seleziona"/>		Aggiungi figura

Figure UCL/COC recuperate da
Introduzione PPC

Sezione Fasi di Risposta all'emergenza

Codice di allerta Giallo

Fase di Attenzione

Descrizione fase di attenzione *

Non sussistono condizioni perché si possano sviluppare fenomeni valanghivi
Viene informata la popolazione interessata sull'ubicazione delle aree di ricovero e raccolta in cui saranno ospitate, qualora sussistano le condizioni per l'ordinanza di evacuazione.

Soggetti coinvolti *

nd

Attività e destinatario *

nd

Numeri e riferimenti utili *

nd

Comunicazione *

nd

Note

Codice di allerta Arancione

Fase di Attenzione

Descrizione fase di attenzione *

nd

Soggetti coinvolti *

nd

Attività e destinatario *

nd

Numeri e riferimenti utili *

nd

[Torna all'indice](#)

Pagina SRVS-4 di SRVS-7

Sezione Modalità di intervento

Strategia per la gestione dell'evento: misure e attività *

Eventi calamitosi con tempo di ritorno superiore a quello per cui sono state dimensionate le opere paravalanghe (indicativamente eventi con tempo di ritorno superiore ai 200 anni) potrebbero potenzialmente essere in grado di minacciare direttamente alcuni edifici e la viabilità comunale.

Altri punti da presidiare

Misure e attività per la gestione dell'evento *

Le opere di messa in sicurezza del sito valanghivo, realizzate a cura dell'Amministrazione Provinciale, rappresentano valide strutture di contenimento e deviazione della valanga, che in tal modo molto difficilmente possono interessare direttamente il centro abitato o altre infrastrutture antropiche.

Comunicazione *

nd

Note

Fase di Preallarme

Descrizione fase di preallarme*

Soggetti coinvolti *

Attività e destinatario *

Numeri e riferimenti utili *

Comunicazione *

[Torna all'indice](#)

Pagina SRVS-5 di SRVS-7

Codice di allerta Rosso

Fase di Preallarme

Descrizione fase di preallarme*

nd

Soggetti coinvolti *

nd

Attività e destinatario *

nd

Numeri e riferimenti utili *

nd

Comunicazione *

nd

Note

Fase di Allarme

Descrizione fase di allarme*

Qualora a seguito del perdurare delle condizioni meteo avverse venisse diramata dalla prefettura la comunicazione di superamento delle soglie di riferimento il Sindaco dichiarerà immediatamente lo stato di Allarme.

PPC Online Piano Protezione Civile

Numero verde 800.070.090

Soggetti coinvolti *

nd

Attività e destinatario *

nd

Numeri e riferimenti utili *

nd

[Torna all'indice](#)

Pagina SRVS-6 di SRVS-7

PPC - Scenario di Rischio Valanghe

Comunicazione *

nd

PPC Online Piano Protezione Civile

Numero verde 800.070.090

Comunicazione *

nd

Note

[Aggiungi Scenario](#)

Allegati

tavole scenario 1 Tre Stalle

Allegato cartografico – Tavola dello Scenario di Rischio

Indice

[Sezione Rischio Valanghe](#)

[Scenario di Rischio, UCL/COC, Modalità di intervento e Fasi di risposta all'emergenza](#)

[Allegati](#)

Scenario di Rischio, UCL/COC, Modalità di intervento e Fasi di risposta all'emergenza

[Elimina scenario](#)

Sezione Scenario di Rischio

Nome scenario *

[Vai alla mappa](#)

Indicazione del luogo o zona interessata dall'evento valanghivo *

The screenshot displays the PPC-Online web application interface. The main map area shows a geographical area with various risk zones overlaid in different colors and patterns, including purple, pink, and orange. The zones are numbered from 1 to 41. A search bar at the top left contains the text "Ricerca indirizzo o luogo". On the left side, there is a vertical toolbar with icons for zooming, home, and other map functions. The right sidebar, titled "STRUMENTI EDITING SCENARI", contains a list of 7 numbered buttons, a "Successivo" button, and a form for adding or editing elements. The form includes fields for "Tipo Elemento*" (set to "Selezionare la tipologia"), "Note" (with a placeholder "inserire testo"), and "Denominazione*" (with a placeholder "inserire testo"). Below the form are "Aggiungi" and "Elimina" buttons. At the bottom of the map, there is a scale bar (1:18.068), a scale indicator (0.3km), and coordinates (1.082.488,95 6.789.043,08 Metri). The footer includes the copyright notice "© Copyright Regione Lombardia - tutti i diritti riservati" and the reference system "Sistema di riferimento WGS84 Web Mercator (Auxiliary Sphere)".

Regione Lombardia

VIEWER PIANI DI PROTEZIONE CIVILE

Ricerca indirizzo o luogo

STRUMENTI EDITING SCENARI

1 2 3 4 5 6 7

Successivo

Aree a rischio, da pre-allertare, potenzialmente colpite

Tipo Elemento* Selezionare la tipologia

Note *inserire testo*

Denominazione* *inserire testo*

Per aggiungere una geometria multipart alla geometria esistente, selezionarla in mappa e premere il pulsante aggiungi

Aggiungi Elimina

DigitalGlobe, Microsoft

Scala 1:18.068 0.3km 1.082.488,95 6.789.043,08 Metri

© Copyright Regione Lombardia - tutti i diritti riservati

Sistema di riferimento WGS84 Web Mercator (Auxiliary Sphere)

The screenshot displays the PPC-Online web application interface. The main map area shows a topographic view with various risk zones overlaid in different colors and patterns, including purple, pink, and orange. A search bar at the top left contains the text "Ricerca indirizzo o luogo". A vertical toolbar on the left side contains icons for map navigation and editing. The right sidebar, titled "STRUMENTI EDITING SCENARI", contains a list of numbered buttons (1-7), a "Successivo" button, and a form for editing a selected scenario. The form fields are: "Tipo Elemento*" (Aree a rischio), "Note" (area_rischio_03), and "Denominazione*" (Tre Stalle). Below the form are "Aggiungi" and "Elimina" buttons. At the bottom of the map, there is a scale bar (1:18.068), a scale indicator (0.3km), and coordinates (1.088.613,47 5.787.982,41 Metri). The footer includes the copyright notice "© Copyright Regione Lombardia - tutti i diritti riservati" and the projection information "Sistema di riferimento WGS84 Web Mercator (Auxiliary Sphere)".

+ -
Ricerca indirizzo o luogo

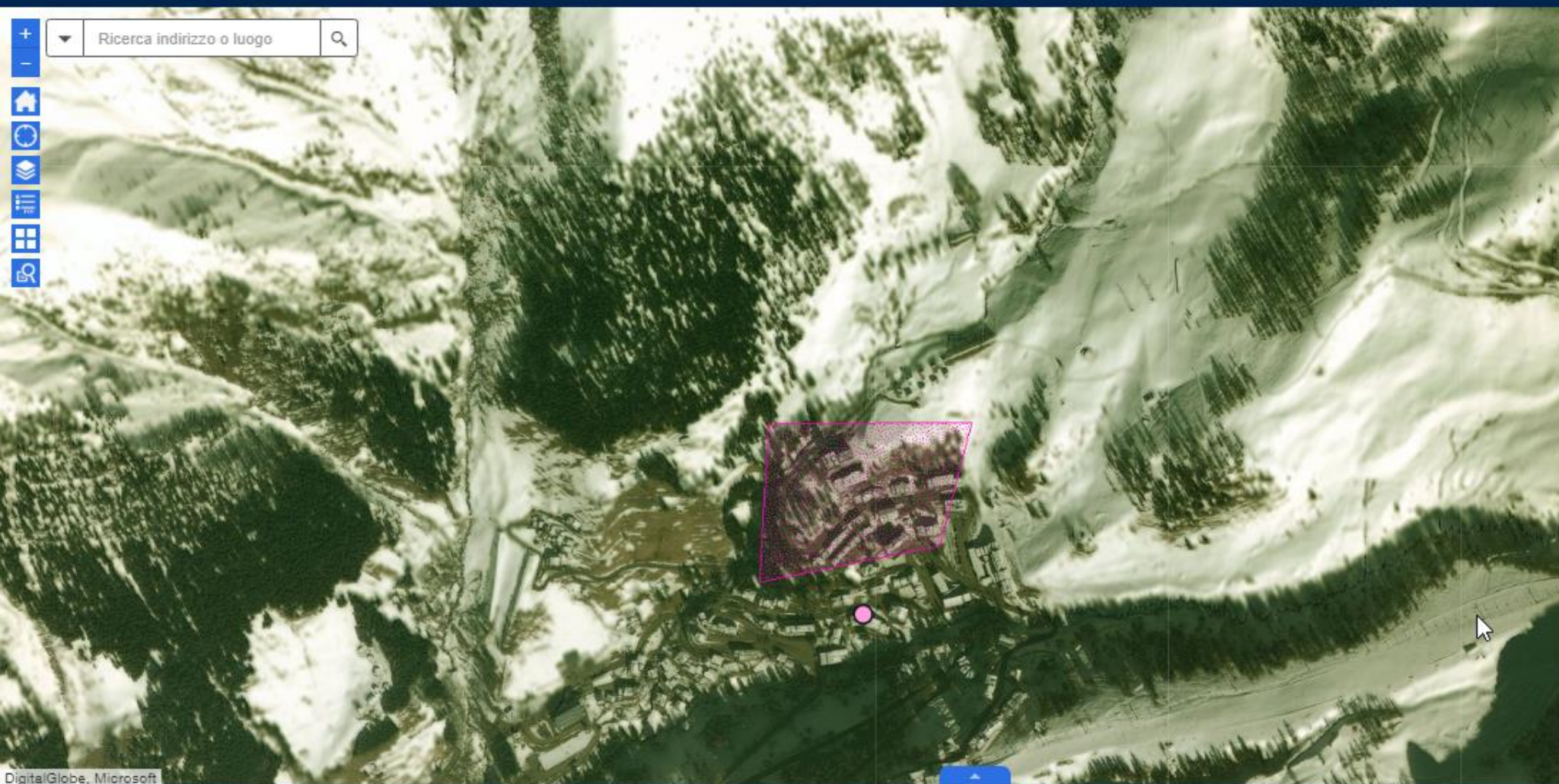

STRUMENTI

EDITING SCENARI

Icons: Location pin, Circle with crosshair, Print, Graduation cap, Lightbulb, Document

1 2 3 4 5 6 7

Precedente Successivo

Aree di assistenza alla popolazione

Tipo Elemento* Selezionare la tipologia

Note *inserire testo*

Denominazione* *inserire testo*

Indirizzo* *inserire testo*

Elimina

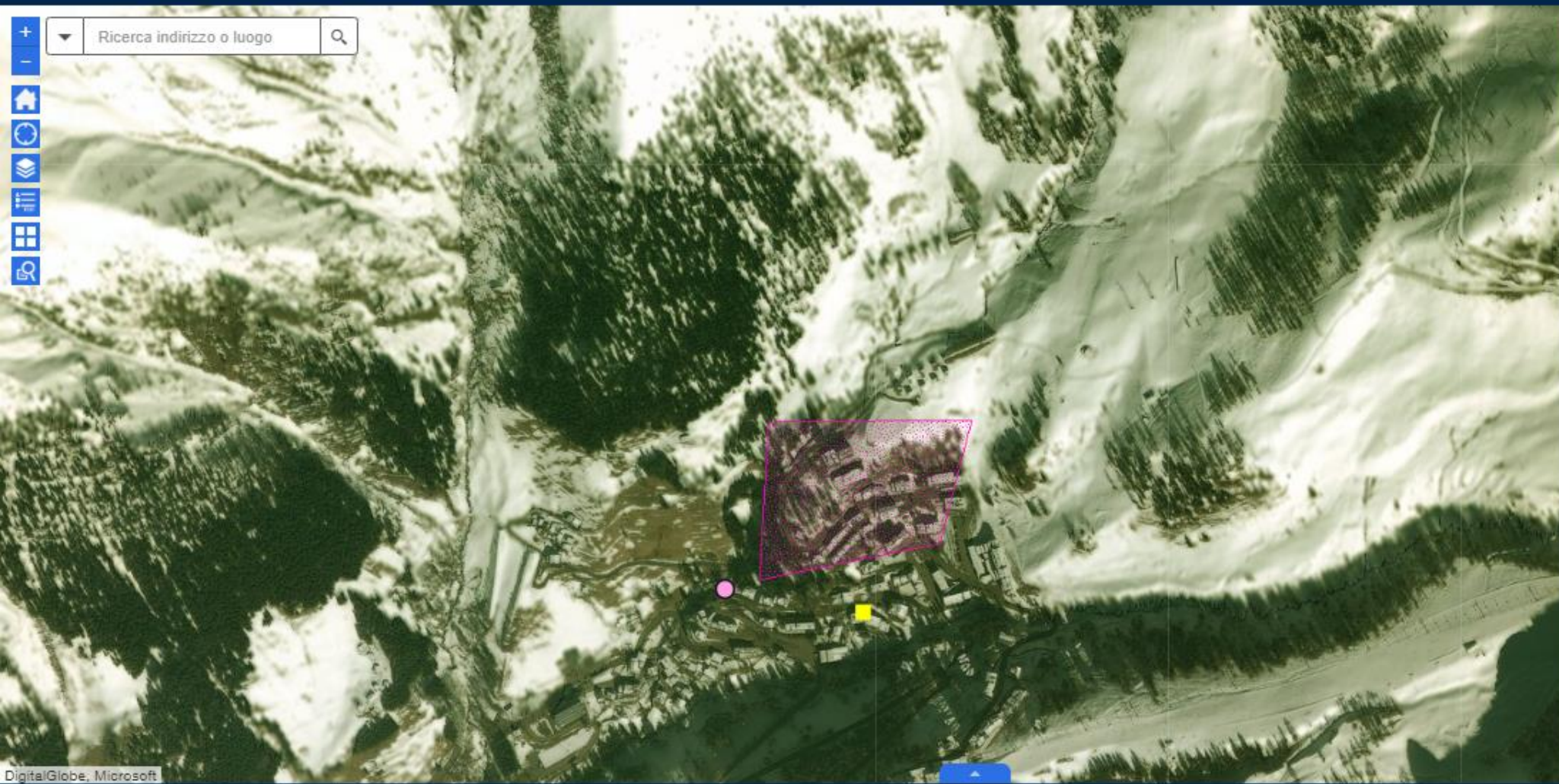

STRUMENTI

EDITING SCENARI

1 2 3 4 5 6 7

Precedente Successivo

Cancelli

Tipo Elemento*

Note

Denominazione*

Indirizzo*

+

-

Ricerca indirizzo o luogo

Legenda

Scenari

- Scenari
- Aree di assistenza alla popolazione
- Cancelli
- Punti da presidiare - punti
- Punti da presidiare - linee
- Percorsi preferenziali di emergenza
- Aree a rischio, da pre-allertare, potenzialmente colpite
- Punti da presidiare - poligoni

STRUMENTI

EDITING SCENARI

1 2 3 4 5 6 7

Precedente Successivo

Punti da presidiare

Tipo Elemento* Selezionare la tipologia

Note *inserire testo*

Denominazione* *inserire testo*

Indirizzo* *inserire testo*

Elimina



STRUMENTI

EDITING SCENARI

1 2 3 4 5 6 7

Precedente Successivo

Percorsi preferenziali di emergenza

Tipo Elemento*

Note

Denominazione*

Elimina

Ricerca indirizzo o luogo





STRUMENTI

EDITING SCENARI



1 2 3 4 5 6 7

Precedente Valida e Salva

Uno scenario deve intersecare almeno una tra: Aree a rischio, da pre-allertare, potenzialmente colpite

Scenari



Elimina

Scale 1:2.267 40m 1.086.124,47 5.787.425,64 Metri © Copyright Regione Lombardia - tutti i diritti riservati Sistema di riferimento WGS84 Web Mercator (Auxiliary Sphere)

Ricerca indirizzo o luogo





STRUMENTI

EDITING SCENARI



1 2 3 4 5 6 7

Precedente Valida e Salva

Uno scenario deve intersecare almeno una tra: Aree a rischio, da pre-allertare, potenzialmente colpite

Scenari



Elimina

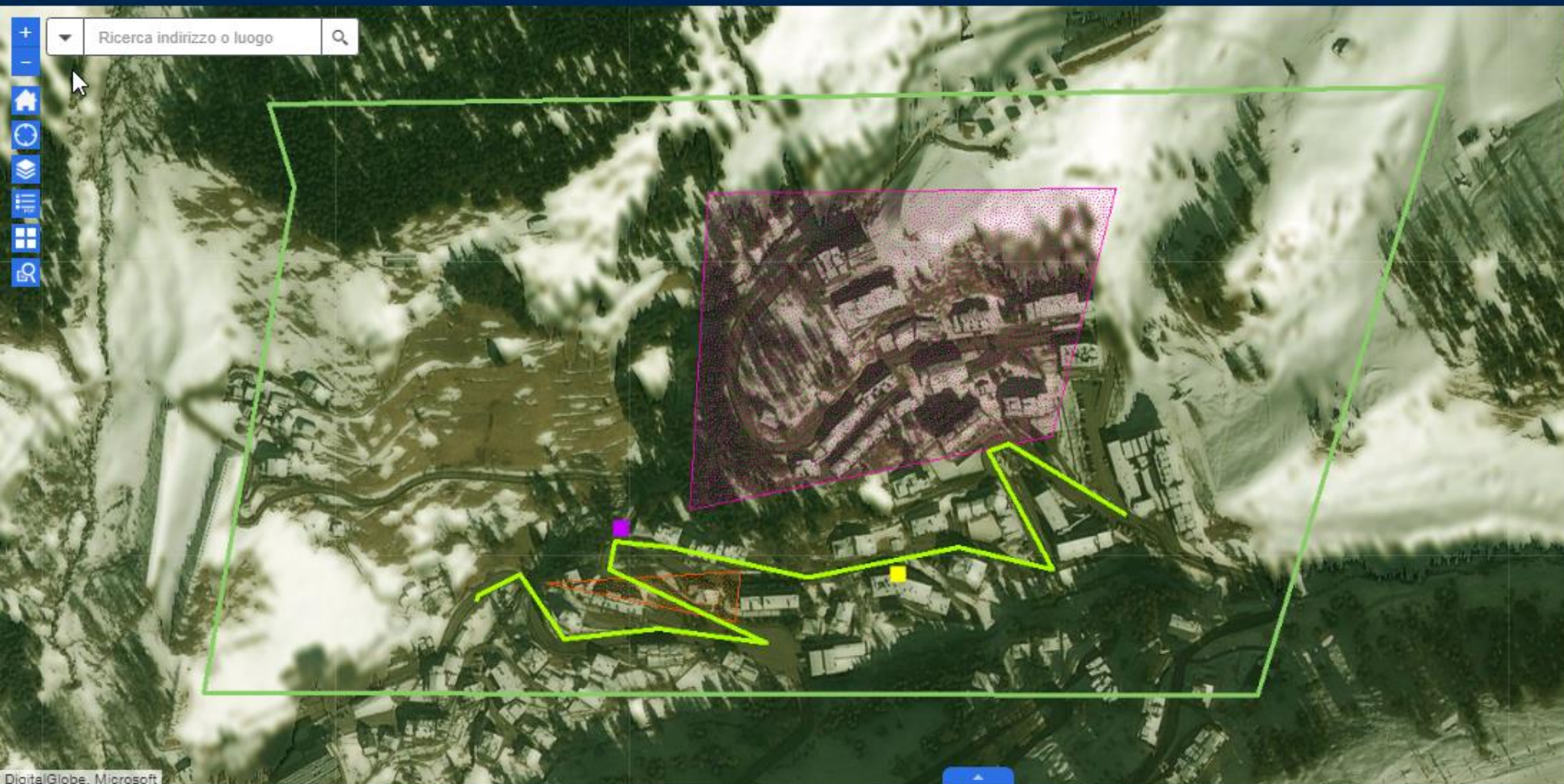

Ricerca indirizzo o luogo



STRUMENTI

EDITING SCENARI

- 1
- 2
- 3
- 4
- 5
- 6
- 7

Precedente

Scenario salvato e validato

Are di assistenza alla popolazione
n° elementi nello scenario: 1

Cancelli
n° elementi nello scenario: 1

Percorsi preferenziali di emergenza
n° elementi nello scenario: 1

Are a rischio, da pre-allertare, potenzialmente colpite
n° elementi nello scenario: 4

Punti da presidiare - poligoni
n° elementi nello scenario: 1

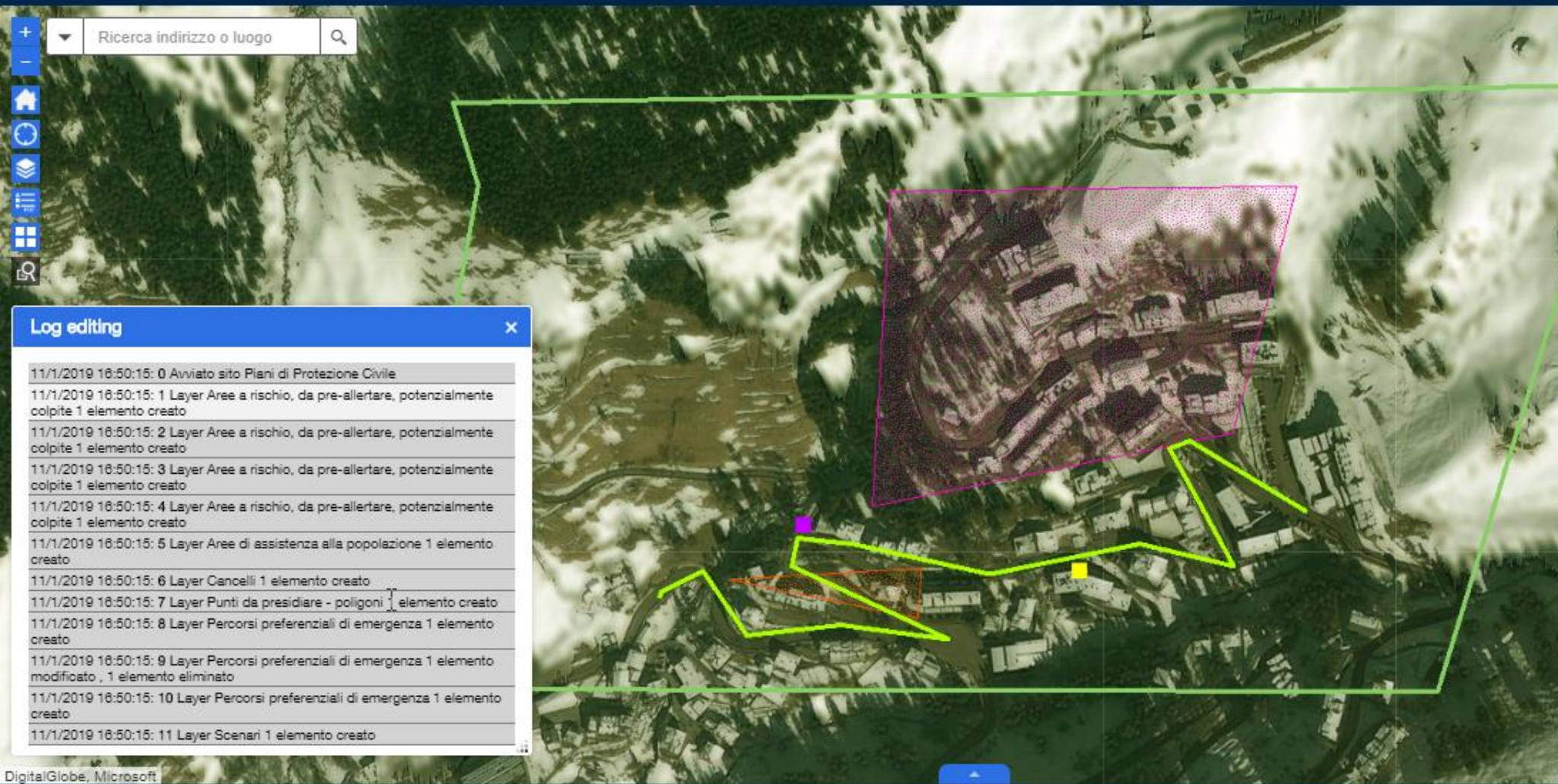

STRUMENTI

EDITING SCENARI

1 2 3 4 5 6 7

Precedente

Scenario salvato e validato

Are di assistenza alla popolazione
n° elementi nello scenario: 1

Cancelli
n° elementi nello scenario: 1

Percorsi preferenziali di emergenza
n° elementi nello scenario: 1

Are a rischio, da pre-allertare, potenzialmente colpite
n° elementi nello scenario: 4

Punti da presidiare - poligoni
n° elementi nello scenario: 1

Log editing

11/1/2019 18:50:15: 0 Avviato sito Piani di Protezione Civile

11/1/2019 18:50:15: 1 Layer Aree a rischio, da pre-allertare, potenzialmente colpite 1 elemento creato

11/1/2019 18:50:15: 2 Layer Aree a rischio, da pre-allertare, potenzialmente colpite 1 elemento creato

11/1/2019 18:50:15: 3 Layer Aree a rischio, da pre-allertare, potenzialmente colpite 1 elemento creato

11/1/2019 18:50:15: 4 Layer Aree a rischio, da pre-allertare, potenzialmente colpite 1 elemento creato

11/1/2019 18:50:15: 5 Layer Aree di assistenza alla popolazione 1 elemento creato

11/1/2019 18:50:15: 6 Layer Cancelli 1 elemento creato

11/1/2019 18:50:15: 7 Layer Punti da presidiare - poligoni 1 elemento creato

11/1/2019 18:50:15: 8 Layer Percorsi preferenziali di emergenza 1 elemento creato

11/1/2019 18:50:15: 9 Layer Percorsi preferenziali di emergenza 1 elemento modificato , 1 elemento eliminato

11/1/2019 18:50:15: 10 Layer Percorsi preferenziali di emergenza 1 elemento creato

11/1/2019 18:50:15: 11 Layer Scenari 1 elemento creato

+

Q

STRUMENTI

STAMPA

Titolo mappa:

Layout:

Formato:

Commenti:

Avanzato
Stampa

1. Scenario Tre Stalle

Cancella stampa

PDF, A4_Verticale

Log editing

- 11/1/2019 16:50:15: 0 Avviato sito Piani di Protezione Civile
- 11/1/2019 16:50:15: 1 Layer Aree a rischio, da pre-allertare, potenzialmente colpite 1 elemento creato
- 11/1/2019 16:50:15: 2 Layer Aree a rischio, da pre-allertare, potenzialmente colpite 1 elemento creato
- 11/1/2019 16:50:15: 3 Layer Aree a rischio, da pre-allertare, potenzialmente colpite 1 elemento creato
- 11/1/2019 16:50:15: 4 Layer Aree a rischio, da pre-allertare, potenzialmente colpite 1 elemento creato
- 11/1/2019 16:50:15: 5 Layer Aree di assistenza alla popolazione 1 elemento creato
- 11/1/2019 16:50:15: 6 Layer Cancelli 1 elemento creato
- 11/1/2019 16:50:15: 7 Layer Punti da presidiare - poligoni 1 elemento creato
- 11/1/2019 16:50:15: 8 Layer Percorsi preferenziali di emergenza 1 elemento creato
- 11/1/2019 16:50:15: 9 Layer Percorsi preferenziali di emergenza 1 elemento modificato , 1 elemento eliminato
- 11/1/2019 16:50:15: 10 Layer Percorsi preferenziali di emergenza 1 elemento creato
- 11/1/2019 16:50:15: 11 Layer Scenari 1 elemento creato



SCHEDA ALLEGATI

Allegati scheda

Nella lista sottostante sono elencati tutti gli allegati dichiarati nella scheda e che dovranno essere caricati prima di procedere con la conferma.

TIPO	ALLEGATI SCHEDA	
TAVOLE SCENARIO - Scenario Tre Stalle		





SCHEDA

ALLEGATI

Allegati scheda

Nella lista sottostante sono elencati tutti gli allegati dichiarati nella scheda e che dovranno essere caricati prima di procedere con la conferma.

TIPO	ALLEGATI SCHEDA	
TAVOLE SCENARIO - Scenario Tre Stalle	Scenario Tre Stalle.pdf	 

Piani di Protezione Civile

Componenti e interazioni

